

EU-Baumusterprüfbescheinigung / EU Type Examination Certificate

Nr. /No: 2022-6087

Gültigkeit bis/valid until: 03.04.2027

Auftrag/Order No:	STP 5403	
Name und Anschrift des Herstellers/Name and address of manufacturer:	Innotech Arbeitsschutz GmbH Laizing 10 4656 Kirchham	
Produktbezeichnung/Product:	SOPV-K2-AIO	
Typ/Type:	Anschlageinrichtung Typ C und E / <i>Anchor device type C and E</i>	
Artikel/Article:	AIO (All in One)	
Bestimmungsgemäße Verwendung - Kategorie/Category:	Sicherung gegen Absturz von Personen – Kat. III / <i>Personal protective equipment against falls from a height – Category III</i>	
Überwacht durch/Monitored by:	AUVA-Sicherheitstechnische Prüfstelle, Vienna Twin Towers, Wienerbergstr. 11, 1100 Wien	NB Nr.: 0511
Anforderungsnorm/requirement standard:	EN 795:2012, Typ C und Typ E, DIN CEN/TS 16415:2017	
Hinweise / notes:	<p>1) Sicherung von 2 Personen / <i>Securing 2 persons</i></p> <p>2) Die Anwendung erfolgt auf der auflastgehaltenen Solarunterkonstruktion der Marke K2 Systems. Die Befestigung des Sicherungssystems erfolgt ausschließlich an der K2 SpeedRail 22. / <i>The application takes place on the load-bearing solar substructure of the K2 Systems brand. The securing system is only attached to the K2 SpeedRail 22.</i></p>	

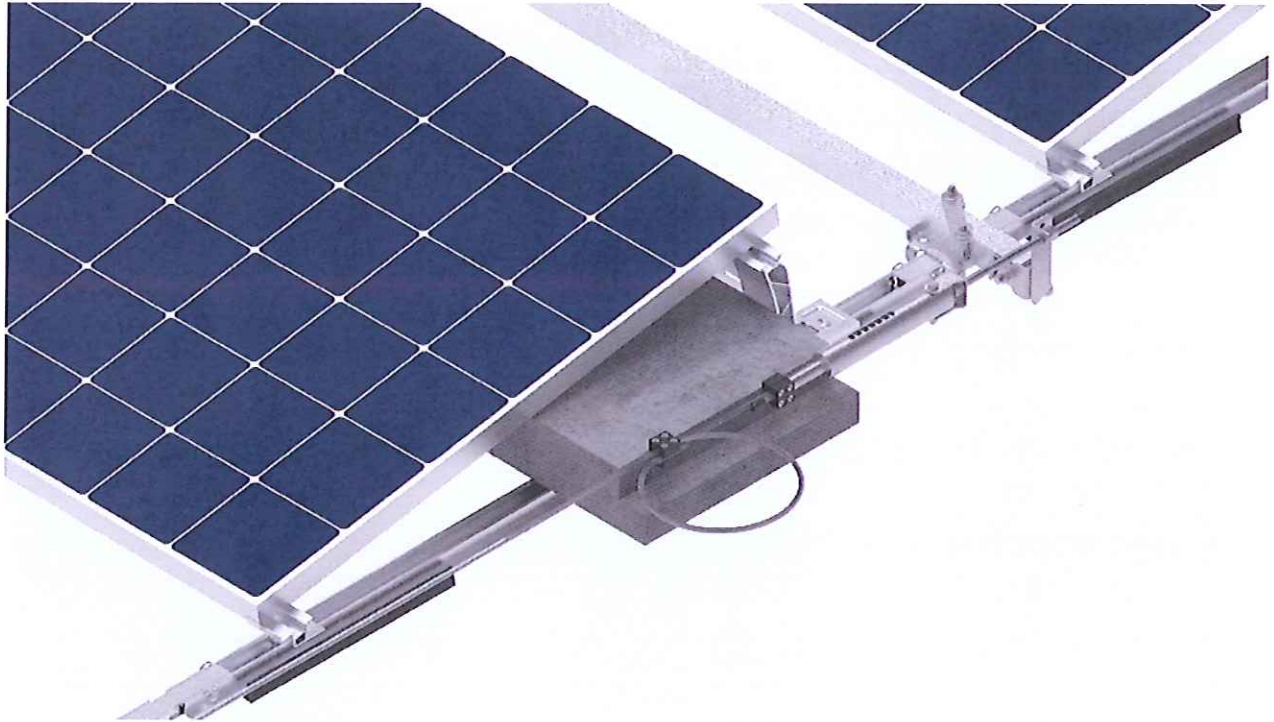

*Bemerkungen/
Remarks:*

Das geprüfte Baumuster oben genannten Typs entspricht den grundlegenden Gesundheitsschutz- und Sicherheitsanforderungen der PSA-Verordnung (EU) Nr. 2016/425 (Persönliche Schutzausrüstungen).

Grundlage für die Ausstellung der EU-Baumusterprüfbescheinigung ist das geprüfte Baumuster sowie die technischen Unterlagen gemäß Anhang III der PSA-Verordnung (EU) Nr. 2016/425.

The tested type mentioned above complies with the essential health and safety requirements of the PPE Regulation (EU) No 2016/425 (Personal Protective Equipment).

The basis for issuing the EU type-examination certificate is the tested type as well as the technical documentation according to Annex III of the PPE Regulation (EU) No 2016/425.



Wien/Vienna, 23.05.2022

Diese EU-Baumusterprüfbescheinigung ist Eigentum der Sicherheitstechnischen Prüfstelle der AUVA.

The owner of this EU Type Examination Certificate is the Safety Testing Centre.

